Residencia en VENTA

Martínez Bautista
Bienes Raíces

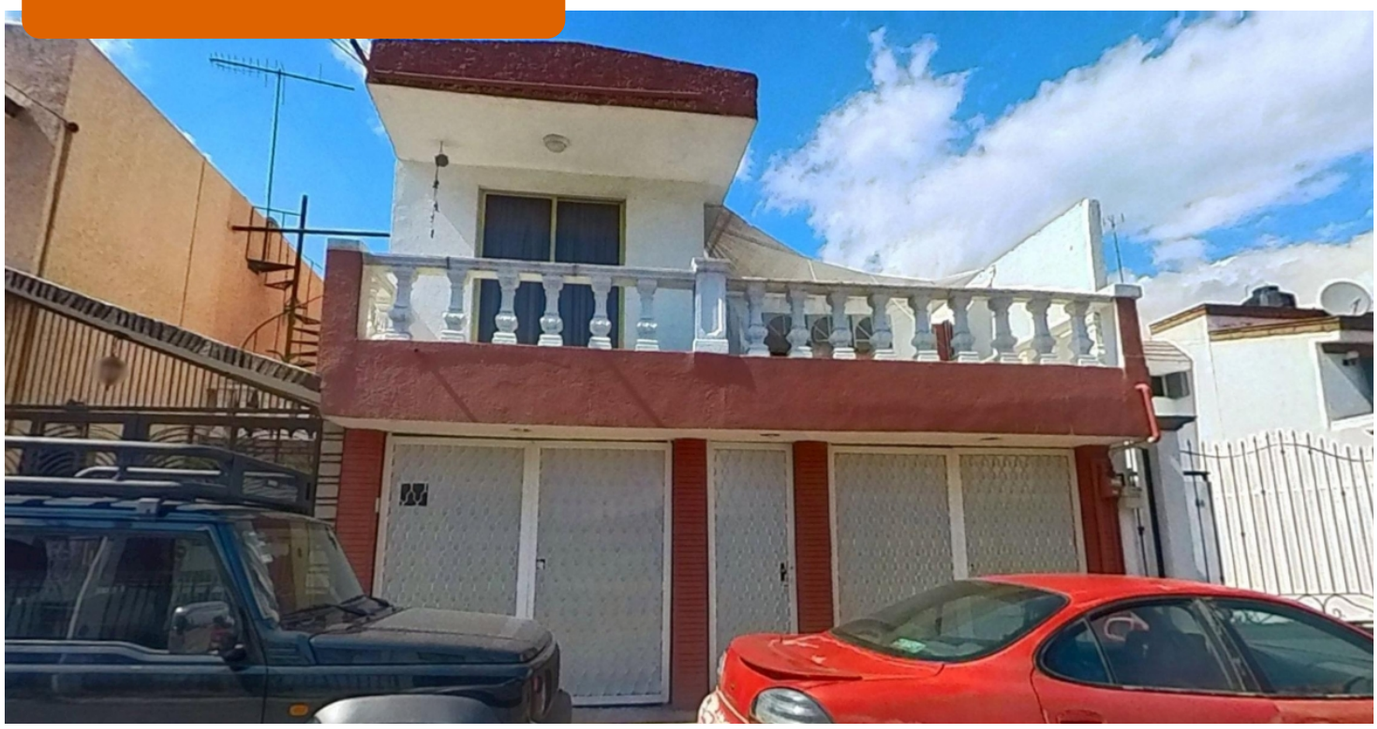



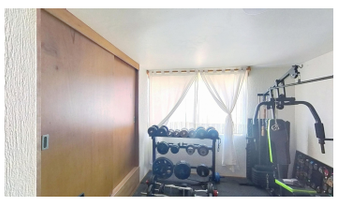

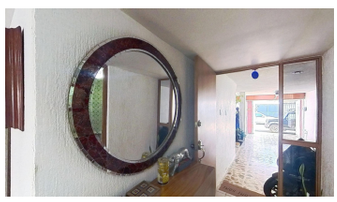



Residencia en fraccionamiento seguro

Hermosa residencia de 2 niveles diseñada para brindarte comodidad, amplitud y estilo. Cuenta con 4 recámaras y 3 baños completos, ideales para el bienestar de toda la familia. Disfruta de una acogedora salaâ€“comedor, cocina integral totalmente equipada y funcional área de lavado. Además, ofrece patio de servicio, terraza perfecta para reuniones o momentos de descanso, portón eléctrico y cochera para 2 vehículos, combinando seguridad y practicidad en un solo lugar.

Precio: **$4,190,000.00** MXN

Comunícate

(55) 5881-2232

Características

Nivel(es): **2**

Recámara(s): **4**

Baño(s): **3**

Estac.: **2**

Const.: **220m** ^{2}

Terreno: **158m** ^{2}

Dirección:

Cedros Poniente #66, Arcos del Alba Cuautitlán Izcalli Estado de México.