Departamento en RENTA

Martínez Bautista
Bienes Raíces



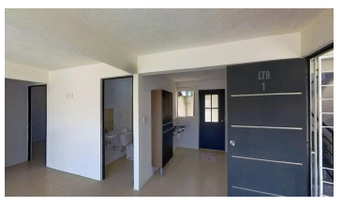





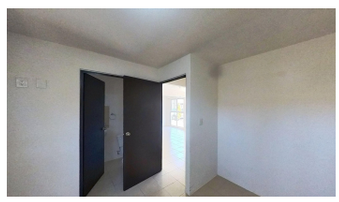

Amplio departamento en planta baja

Dentro del fraccionamiento Villas del Fresno. Iluminado departamento a estrenar en planta baja. Cuenta con 2 recámaras, 2 baños completos, sala comedor corrida, cocina con tarja, patio de servicio trasero, jardín privado. **Departamento Iluminado y Listo para Estrenar en Planta Baja:** - **2 recámaras** con luz natural abundante. - **2 baños completos** con acabados modernos. - **Sala y comedor en concepto abierto** para una convivencia fluida. - **Cocina equipada con tarja** y espacio para electrodomésticos. - **Patio de servicio en la parte trasera** para mayor comodidad. - **Jardín privado** donde disfrutar del aire libre. Este departamento ofrece un diseño cómodo y luminoso, ideal para quienes buscan un hogar nuevo!!!

Precio: **$6,900.00** MXN mensual

Comunícate

(55) 5881-2232

Características

Piso(s): **4**

En el Piso: **1**

Recámara(s): **2**

Baño(s): **2**

Estac.: **1**

Const.: **55m** ^{2}

Dirección:

Montañas Rocosas Mz.1 Lt.9, Int. 1, Villas del Fresno Melchor Ocampo Estado de México.